

# MĚJTE FIRMU POD PALCEM

PŘEHLED DAT PRO „RUČNÍ ZMĚNY DOCHÁZKY“

EFG CZ spol. s r.o.  
Zelený pruh 1560/99, Praha 4

## VYUŽITÍ PŘEHLEDU

Umožňuje sledovat ručně změněné hodnoty u docházky jednotlivými uživateli.

Zobrazuje původní hodnoty, nové hodnoty a časy všech provedených změn.

Barevně rozlišuje provedené změny.

Zobrazuje ručně vkládaném poznámky od uživatelů (např. k nepřítomnostem).

Využití pro vedoucí jako:

- Informačním podklady k pracovním či služebním cestám (např. místa pobytu), či poznámky jiným přerušení pracovní doby.
- Přehledy jak často dochází k ručním změnám v docházce a důvody jejich změn.
- Filtrování a exporty dat po obdobích a typech akcí.
- Sledování dodržování kázně při kontrole docházky.

**Přehled je dostupný od verze SW 3.8.** v agendě Docházka

# JAK NASTAVIT ZOBRAZENÍ?

Provádí se v **číselníku Uživatelé** na záložce „Aplikační práva“

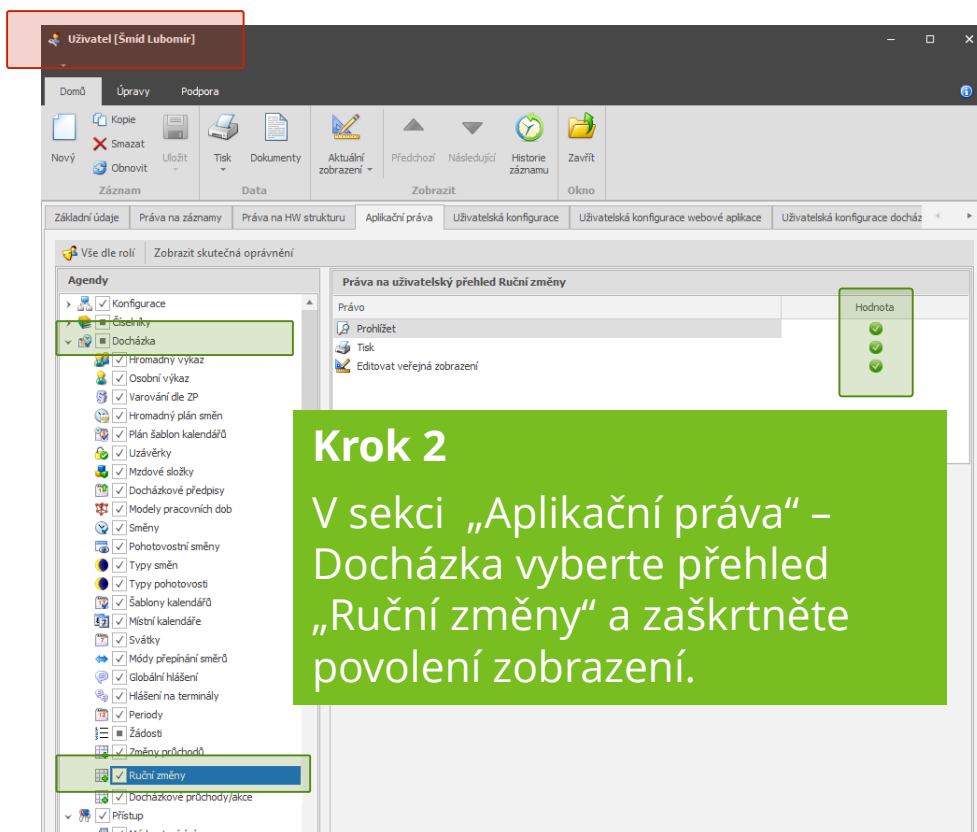

## Krok 1

Vyberte uživatele případně „roli uživatelů“, kterým chcete povolit zobrazení přehledu.

## Krok 2

V sekci „Aplikační práva“ – Docházka vyberte přehled „Ruční změny“ a zaškrtněte povolení zobrazení.

# JAK VKLÁDAT POZNÁMKY K NEPŘÍTOMNOSTEM?

U každého záznamu docházky - nepřítomnosti může osoba do pole „Poznámka“, vložit informaci pro vedoucího, např. důvod nepřítomnosti.

The image shows a screenshot of the AktionNext web application. On the left, a calendar view displays absence records for a user named 'Potštejnský Josef (000014)'. The records are for the dates from 09.03. to 22.03.03. A green callout box labeled 'Krok 1' points to the 18.03.03. record, with the text 'Vložení nepřítomnosti na daný den'. On the right, a modal window titled 'Průchody a akce' is open, showing the configuration for the absence on 18.3.2020. The 'Poznámka' field is highlighted with a green callout box labeled 'Krok 2' and the text 'Vložte popis k nepřítomnosti'. The note entered is 'Hradec Králové - celý den doma'. The modal also shows options for 'Rychlý výběr' (1 Akce, 2 Akce, Celý den, Půlden), 'Datum' (18.3.2020), 'Čas', 'Mzdová složka' (Dovolená), and checkboxes for 'Generovat do dalších dnů', 'Schválit', 'Zrušit vše jiné', and 'Nevkládat na den se zadanou akcí/průchodem'. Buttons for 'Uložit a přepočítat' and 'Zrušit' are at the bottom.

Uzáv	Varo	Datum období	Plán akce	Začátek	Konec	Plánc směn	Fond pracov doby Cas	Odprac Dny	Odpracován Cas	Saldo Cas	Neuznané saldo Cas
		po 09.03.		08:00	14:30	Zkrác	06:00	1	06:00		
		út 10.03.		08:00	14:30	Zkrác	06:00	1	06:00		
		st 11.03.		08:00	14:30	Zkrác	06:00	1	06:00		
		čt 12.03.		08:00	14:30	Zkrác	06:00	1	06:00		
		pá 13.03.		08:00	14:30	Zkrác	06:00	1	06:00		
		so 14.03.		08:00	14:30	Zkrác	06:00	1	06:00		
		ne 15.03.		08:00	14:30	Zkrác	06:00	1	06:00		
		po 16.03.		08:00	14:30	Zkrác	06:00	1	06:00		
		úte 17.03.		08:00	14:30	Zkrác	06:00	1	06:00		
		st 18.03.2020		08:00	14:30	Zkrác	06:00	1	06:00		
		čt 19.03.		08:00	14:30	Zkrác	06:00	1	06:00		
		pá 20.03.		08:00	14:30	Zkrác	06:00	1	06:00		
		so 21.03.		08:00	14:30	Zkrác	06:00	1	06:00		
		ne 22.03.		08:00	14:30	Zkrác	06:00	1	06:00		

# UKÁZKA PŘEHLEDU

Za vybrané období zobrazí všechny záznamy, u kterých proběhla změna. Zobrazuje „Původní“ hodnotu a ručně vloženou/změněnou/smazanou hodnotu.

The screenshot shows the 'Ruční změny' (Manual Changes) application interface. The main window displays a table of employee activities with columns for organizational structure, personal ID, name, start time, activity type, value, and notes. The table is filtered for the month of March 2020. Several rows are highlighted with colored boxes to indicate changes: blue for manually entered actions, red for deleted actions, and yellow for modified actions. A green box highlights a note 'Hradec Králové - celý den doma' (Hradec Králové - full day at home) in the 'Poznámka' column, with a callout stating 'Poznámka zapsaná osobou' (Note entered by person). Another green box highlights a row with a yellow background, with a callout stating 'Upravený záznam Původní záznam' (Modified record Original record). A legend in the bottom left corner explains the color coding: blue for manually entered actions, red for deleted actions, and yellow for modified actions. The interface also includes a sidebar with navigation options like 'Konfigurace', 'Číselníky', and 'Docházka', and a top navigation bar with options like 'Nastavení', 'Domů', and 'Podpora'.

Organizační struktura	Osobní číslo	Příjmení	Jméno	Sm...	ČasUdálosti	MzdováSložka	Hodnota	Poznámka	MzdováSložka (pův...)	Hodnota (původní)
Struktura - EFG CZ spol. s r.o...	000014	Potštejný	Josef		18.03.2020 00:00:00	Dovolená	Celý den	Hradec Králové - celý den doma	Dovolená	Celý den
Struktura - EFG CZ spol. s r.o...	000162	Huk	František		17.03.2020 00:00:00	Služební cesta	Celý den			
Struktura - EFG CZ spol. s r.o...	000162	Huk	František		17.03.2020 00:00:00	Služební cesta	Celý den			
Struktura - EFG CZ spol. s r.o...	000162	Huk	František		18.03.2020 00:00:00	Dovolená	Celý den			
Struktura - EFG CZ spol. s r.o...	000129	Vávra	Jaromír		13.03.2020 13:45:00	Zakázka	Konec			
Struktura - EFG CZ spol. s r.o...	000014	Potštejný	Josef		18.03.2020 00:00:00	Dovolená	Celý den			
Struktura - EFG Slovakia, s.r.o.	SK0036	Pilz	Jiří		11.03.2020 14:50:58	Pracovní cesta	Konec			
Struktura - EFG Slovakia, s.r.o.	SK0036	Pilz	Jiří		13.03.2020 13:01:50	Náhradní	Začátek			
Struktura - EFG Slovakia, s.r.o.	SK0036	Pilz	Jiří		13.03.2020 15:01:00	Náhradní	Konec			
Struktura - EFG Slovakia, s.r.o.	SK0036	Pilz	Jiří		13.03.2020 06:31:00	Práce z	Začátek			
Struktura - EFG CZ spol. s r.o...	000019	Šíkola	Petr		16.03.2020 07:00:00	Práce z	Začátek			
Struktura - EFG CZ spol. s r.o...	000111	Králek	Martin		16.03.2020 05:56:00	Pracovní cesta	Začátek			

# JAKÉ DALŠÍ PŘEHLEDY LZE VYUŽÍVAT?

V **agendě Uživatelé** lze nastavit práva na další nové přehledy:

## Docházka - „Docházkové průchody/akce“

Přehled zobrazuje seznam všech docházkových akcí za vybrané středisko a osoby (běžné/ručně vložené/generované)

## Číselníky - Přítomnost

Přehled zobrazuje aktuální přítomnost v zónách pro **osoby/vozidla/návštěvy** s možností výběru dle různých kritérií

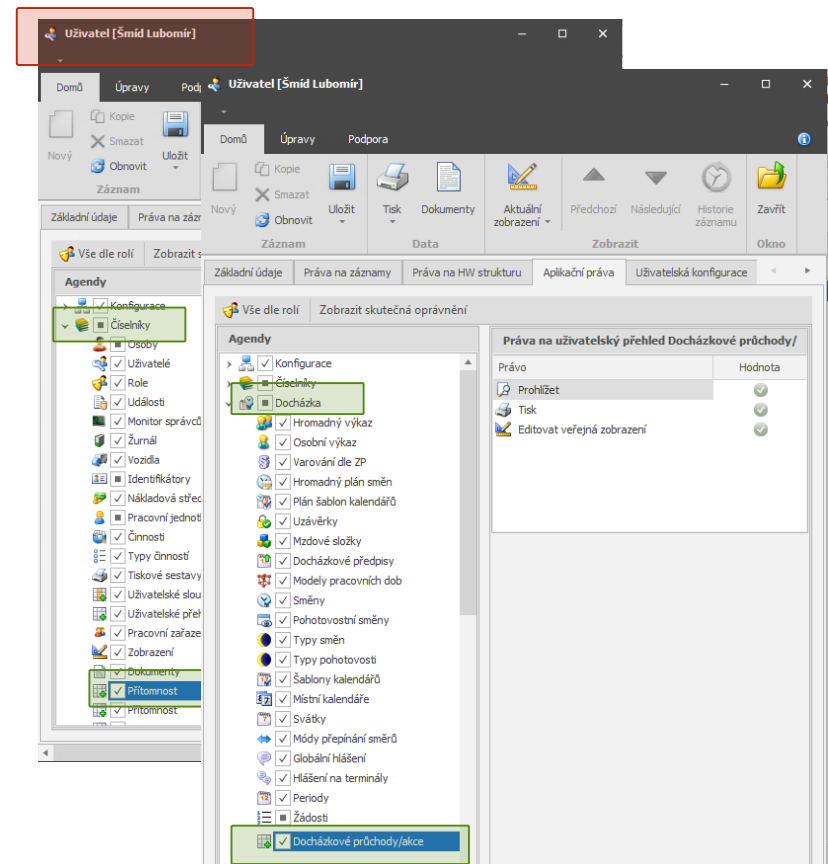



 **EFG**

EFG CZ spol. s r.o.  
Zelený pruh 1560/99  
140 00 Praha 4

**DĚKUJEME ZA POZORNOST**